

本課程

油画・日本画・教育系科/デザイン・工芸科/基礎デッサン科/土曜コース(各科共)

授業時間

- 昼間部コース(月~土) 9:00~16:00 ※①
 - 夜間部コース(月~土) 17:30~20:30 ※②
 - 基礎3日コース(週3/曜日応談) 17:30~20:30 ※②
 - 土曜コース(毎週土曜日) 14:00~20:30 ※③
- ※① 1・2学期の土曜日のみ14:00~17:00 3学期(月~土)9:00~16:00
 ※② 3学期は17:00~20:00
 ※③ 3学期は13:00~20:00(9:00~16:00選択)

学科

■英語・国語(週3回実施予定/曜日未定)16:10~17:30
 (土曜日のみ11:30~12:50)
 ※学科は1・2学期実施(3学期はありません)

授業期間

1学期 2022年4月7日(月)~7月9日(土)
 2学期 2022年9月5日(月)~12月3日(土)
 3学期 2023年1月10日(火)~3月11日(土)(予定)
 ※直前講習会は2023年1月10日(火)~3月11日(土)までになります。

2022チケット制講習

遠距離で通学が難しいという受講生、不定期にしかこれがないという学生のために、3時間を1単位として平日夜間で受講できるコースを用意しています。また土曜日しかこれがない学生は、土曜(6時間)での受講も可能です。詳細は事務局までお問い合わせ下さい。

大学説明会

大学別入学試験の状況、各大学の専攻別勉強内容と将来の仕事、学生生活などについて説明します。

個人面接

各個人の進路方向に対する内容と、これからの勉強方法に対して、様々な角度から検討し、的確にアドバイスします。

作品展示

デッサン・油絵・平面構成などの芸大、美大合格者作品や優秀作品を展示します。作品制作の参考にしてください。

宿舎紹介

講習会中の宿舎紹介を行っております。(詳しくは、当学院事務局までお問い合わせ下さい。)

画材部

講習時や日常の制作に支障をきたさないための画材を揃えております。

前期/無料デッサン体験 2022年 3/13(日)・4/10(日)・5/29(日)・6/12(日)・7/10(日)

芸大・美大受験を考えている、実技試験のある教育系の大学進学を考えている、そんな学生のために福岡中央美術では無料体験講座を行います。

9:00~15:00 (石膏デッサン・卓上デッサン)
 15:00~16:00 (講評)
 16:00~ (入試相談)

複数の受講も可能です。又、アトリエにて合格者作品の展示も行っています。

無料デッサン体験をご希望の方は、事前に電話又はFAXにてご予約ください。ご予約の際には、希望のコース(石膏・卓上デッサンからひとつ選択)を申し出てください。

●デッサン体験持参用具

木炭デッサン希望者…カルトン、下敷き用紙数枚、木炭、しん抜き、ガーゼ、食パン、計り棒、クローキープック、フェキサチフ、デスケール等
 鉛筆デッサン希望者…カルトンもしくは木炭紙判パネル、鉛筆(3h~6B)、練りゴム、クローキープック、計り棒、フェキサチフ、デスケール等
 ※用具については、学院での販売、貸し出しも行っていきます。

美大受験入試相談 (随時)

福岡中央美術では、美術系大学のこと、その受験対策について知りたい方のために、無料体験期間中美大受験ガイダンスを行っております。講師陣によるアドバイスを随時行いますので、ぜひご相談下さい。

入試相談では、持参作品の講評・アドバイスも行います。

遠距離通学者の方へ

“福岡中央美術”に通学したいが、遠距離の為に通学費用がかかるという方のために、当学院では、昼間部入学者に限り、交通費補助を実施します。

■対象
 当学院昼間部への4月~9月入学者で、JR、西鉄バス(高速)、電車、地下鉄を利用して通学する方。

■補助について
 自宅、または通学する高校の最寄駅から福岡中央美術まで、公共交通機関を利用した場合の最も低い運賃で、6ヶ月の「通勤定期」と「通学定期」との差額を入学時納入すべき学費より免除します。
 (但し、免除額上限を¥100,000とします。)

■受付
 当学院受付にて入学一週間前までに書類提出。

■提出書類
 入学申込書、現住所を証明できるもの(学生証、免許証、住民票(写)等)
 (詳細は、当学院事務局までご連絡ください。)

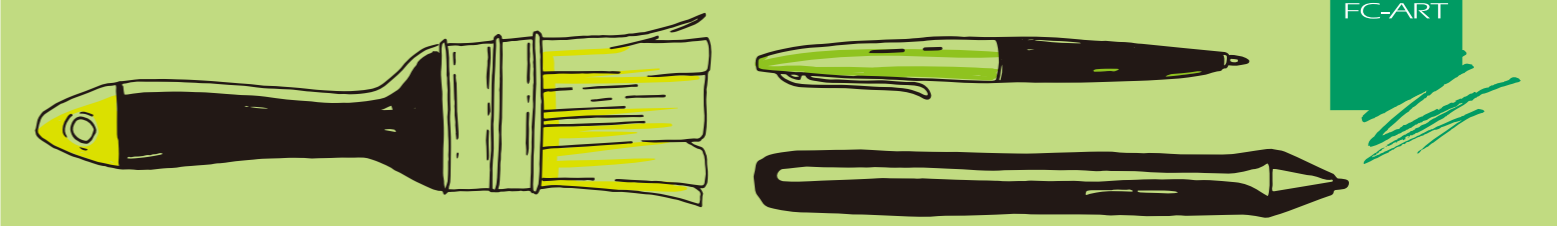

福岡中央美術

春季講習会

3/21mon~4/2mon
 am 9:00~pm 16:00

FC-ART SPRING SCHOOL 2022

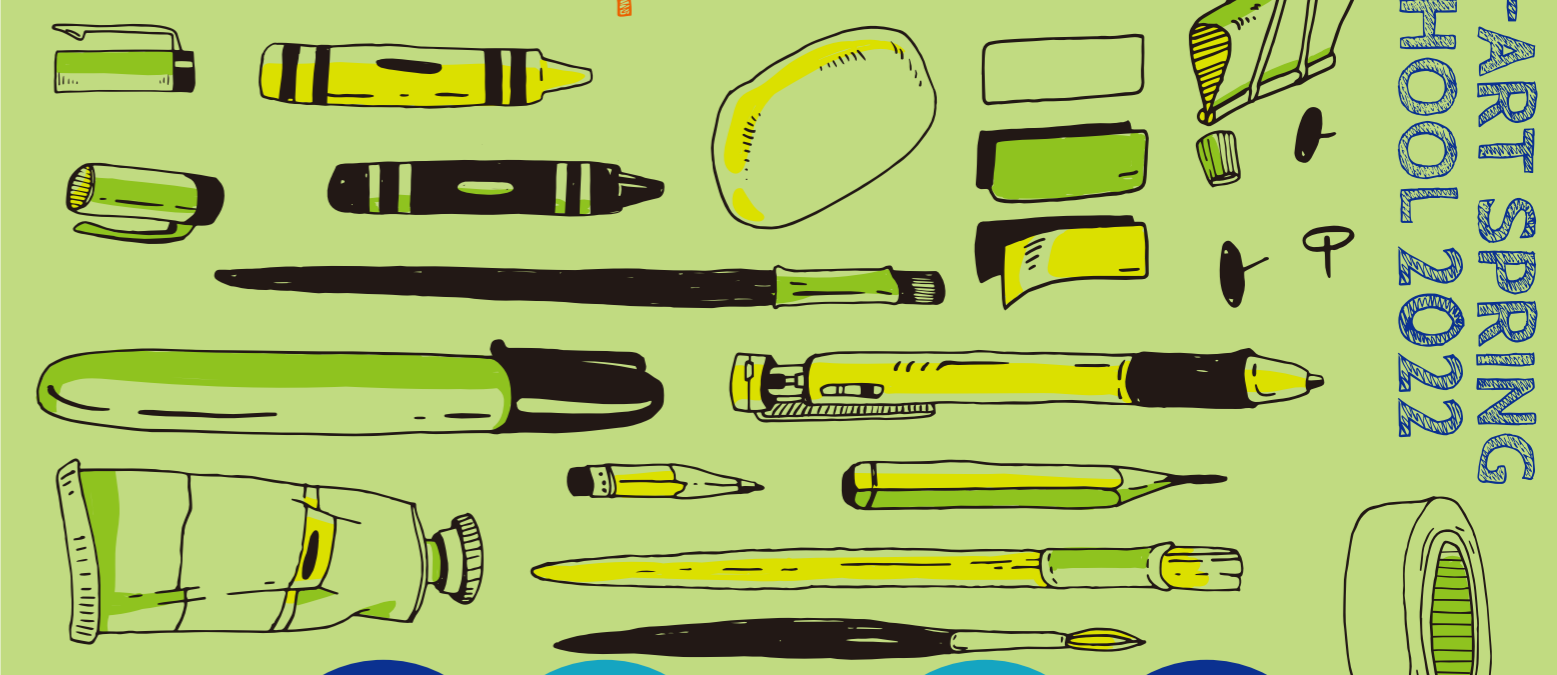

1 3/21~3/23
 2 3/24~3/26
 休講 3/27
 3 3/28~3/30
 4 3/31~4/2

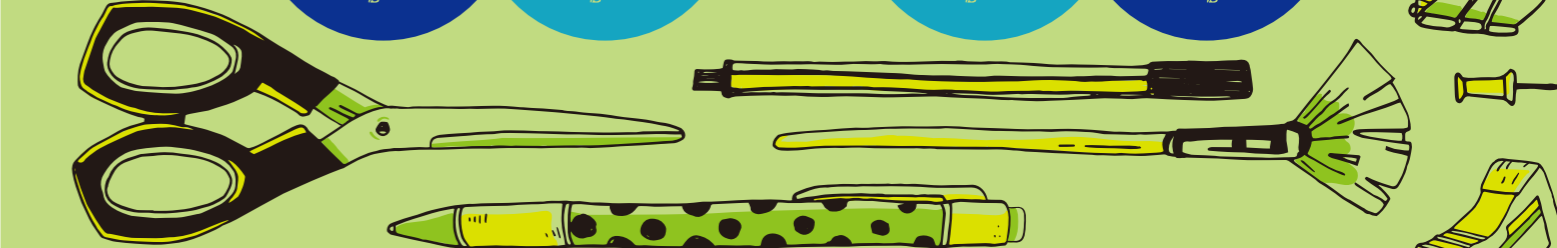

受講特典: 春季講習会受講者は令和4年当学院前期入学生に限り入学金全額免除になります。

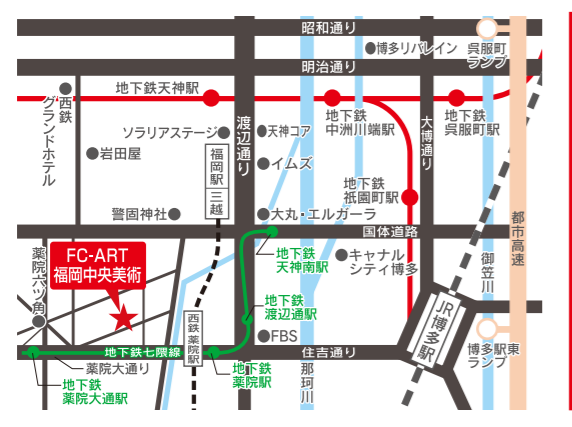

芸大・美大受験
福岡中央美術
 福岡市中央区薬院1-6-5 〒810-0022
 TEL:092-737-5340 FAX:092-737-5341
 E-mail: info@fc-art.com URL:http://www.fc-art.com

事前に直接受付・電話・FAXにてお問い合わせ
 お申し込みください。お問い合わせメールはこちら▶



Spring Start!!

2022年 春季講習会

3月21日(月)~4月2日(土) 9:00~16:00



油画科・日本画・教育系コース

油画・日本画・教育系受験を目指す生徒にとって春季講習会はデッサン・着彩に取り組み始めるにもよい時期といえます。美大・芸大・教育系大学入試では実技試験も多様化・高度化しており、個々の持っている発想や表現の独自性が要求されています。またそれらを含めた基礎力の充実が大切になっています。基礎のデッサン力、着彩表現の正確な知識と実践が必要となります。

1期	2期	3期	4期
3/21~3/23	3/24~3/26	3/27	3/28~3/30
石膏デッサン デッサン用具	選択課題 石膏デッサン or 静物デッサン	休講	選択課題 石膏デッサン or 静物課題 デッサン用具もしくは 油彩・着彩用具
16h 講評	16h 講評		16h 講評



デザイン・工芸科コース

「一年の計は春講にあり」受験生にとって、この春季講習会は年の始まりといえます。まずスタートを切り、基礎を固める事から始めましょう。デザイン・工芸科コースでは、基本に重点をおいた課題を通して、出題に対する重要ポイントを1からわかりやすく指導していきます。また面接を通して、デザイン・工芸分野についての情報、進路、受験に対するアドバイスを行い、今年一年の勉強方針を明らかにしていきます。

1期	2期	3期	4期
3/21~3/23	3/24~3/26	3/27	3/28~3/30
石膏デッサン or 静物デッサン 鉛筆デッサン用具	平面構成 絵の具一式	休講	石膏デッサン or 静物デッサン 鉛筆デッサン用具
16h 講評	16h 講評		16h 講評



基礎科・九大芸工・九産大コース

このコースは、美術系大学を考え始めた初心者や、高校1、2年生を対象とした基礎コースです。美術の分野での基礎力はデッサンによって培われます。実際に実技を始めることで、漠然としか考えられなかった美大進学への道が必ず見えてきます。そして、講師による具体的な大学の紹介や今後の勉強方法の提案によって、今年1年の方針が定まってくる事でしょう。この春季講習会であなた自身にあった実技の方針・対策がきつと見つかります。

1期	2期	3期	4期
3/21~3/23	3/24~3/26	3/27	3/28~3/30
卓上デッサン×2 (基礎&応用) 鉛筆デッサン用具	卓上デッサン×2 (基礎&応用) 鉛筆デッサン用具	休講	卓上デッサン×2 (基礎&応用) 鉛筆デッサン用具
16h 講評	16h 講評		16h 講評

持参品 鉛筆デッサン用具または木炭デッサン用具一式

※まだ志望のはっきり決まてない人は、どちらかを準備して下さい。 ※これから始める人で、準備用具の解らない人は当学院までお問い合わせ下さい。

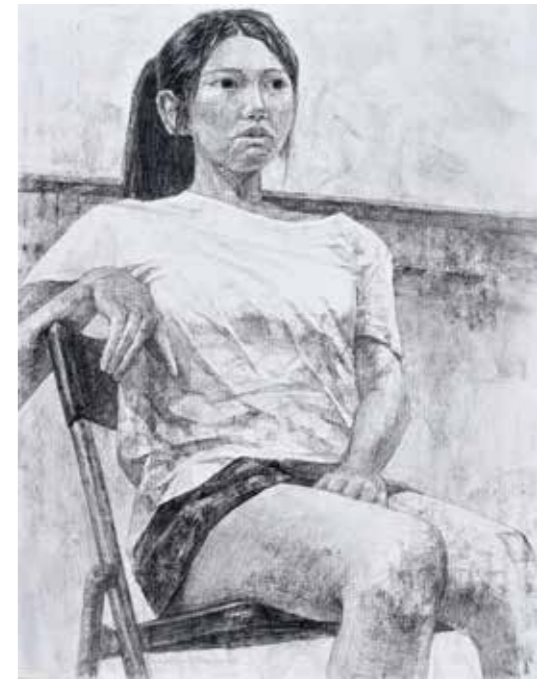

受講料	各科共通	入会金	+	計1セット	計2セット	計3セット	計4セット
		6,000円		14,000円	27,000円	40,500円	50,000円

特典 春季講習会受講者は、2021年、当学院1学期入学者に限り入学金が全額免除となります。 ■美術担当及びクラス担当(教諭)の推薦状持参の方は、入会金より5,000円を免除します。(前年度コース生及び前年度講習会受講者は、入会金免除)

- 油画科・日本画・教育美術系志望者**
- デッサン カルトン・木炭紙・木炭・ガーゼ・練りゴム・食パン・鉛筆(3H~6B)・消しゴム・画用紙・フィキサチフ・デスクル・下敷き紙・計り棒・芯抜き・クリップ4個・カッターナイフ
 - 油 彩 油彩用具一式・F15号キャンバス・クロッキー帳
- デザイン・工芸科志望者**
- デッサン 木炭紙判パネル・B2画用紙・鉛筆(3H~6B)・練りゴム・水張り用ハケ・水張りテープ・カッターナイフ・クロッキー帳・フィキサチフ・デスクル
 - 平面構成 B3パネル・B3ケント紙・直定規・三角定規・コンパス・アクリルガッシュ(24色以上)・色彩筆・筆洗・パレット・水張り用ハケ・水張りテープ・クロッキー帳
- ※上記画材は、すべて本学院で購入する事ができます。またすでに所持しているものは、あらためて購入の必要はありません。

お申込み 振り込み口座 福岡銀行 薬院支店 普通 No.1474856 福岡中央美術 郵便振替口座 No.01770-4-98947

申込書に顔写真(3.5×3cm)を1枚を貼付し、必要事項を記入の上、入会金、受講費用を添えて受付まで提出して下さい。(尚、前年度講習会受講者、学院生は、顔写真は不要) 郵送による申込の場合：申込書、受講費用の振込書(写)を同封して学院まで送付して下さい。 ※口座振込ご利用の方は、左記口座をご利用下さい。

2022年度 第1回特待生奨励制度試験

本学院において、一定期間の修学が可能で進学意欲のある生徒を対象とした制度です。実技等審査の上、授業料全て、もしくは一部が免除されます。希望者は指定期間までに下記応募方法により申し込みを行って下さい。2019年、2020年東京芸術大学一次合格者は、面談の結果にかかわらず授業料の半額免除とします。審査は面接の結果に加え、大学合格実績等も考慮致します。

■試験・面談内容(各科共通) 鉛筆デッサン・木炭デッサン(石膏、静物選択)

- 希望コース、科の確認(昼間部、夜間部、基礎3日、油画、日本画、教育美術、デザイン、工芸)
- 学業の確認(模試の結果など、成績確認ができるものがあれば持参して下さい。)
- 発表は郵送で通知致します。

■応募方法 学院受付又は電話、郵送による申込み(電話受付/午前10時から午後5時)

試験日3月27日(日) 実技試験・面接 9:00~16:00(12:00~13:00休憩) ※前日までの電話予約が必要です。

■持参品 油画科/持参作品1点~数点、鉛筆デッサン・木炭デッサン用具
デザイン・工芸科/持参作品1点~数点、鉛筆デッサン用具

■応募締切 面接前日(午後5時まで)

■その他 申込される方は、当学院受付にて所定の用紙を記入の上、提出して下さい。電話、FAXでも受付いたします。(当学院事務局までお問い合わせ下さい。)*東京芸大一次合格者、他大学合格実績のある方は、合格大学の受験票(写)、また遠距離通学予定者は、学生証、免許証、住民票など現住所を証明できるものを当日持参して下さい。



■受講生作品